



Bolsa de Cereales

Instituto de Estudios
Económicos

Informe de Comercialización Agrícola

Mes 49 - Año V
Junio 2016

Campaña 2015/16

Las compras de granos por parte del sector exportador e industrial al 24 de mayo de 2016 son inferiores en un 2,7% con respecto al nivel de ventas registrado para la campaña pasada al mismo momento del año si se tienen en cuenta los cultivos de soja, maíz, trigo, girasol, cebada cervecera y sorgo.

Para los cultivos mencionados se alcanza un total comprado de 47,4 millones de toneladas. Dicha cifra resulta inferior a las 48,7 millones de toneladas registradas de la campaña 2014/15 al mismo momento del año.

Así surge del informe compras, ventas y embarques que publica semanalmente el Ministerio de Agricultura.

Compras acumuladas del sector exportador e industrial al 24-05-2016 en miles de toneladas

Campaña	Soja	Maíz	Trigo	Girasol	Cebada cervecera	Sorgo	Total
2011/12	25.739	13.137	12.677	2.606	2.311	1.035	57.506
2012/13	21.378	17.072	7.357	1.980	1.744	1.001	50.533
2013/14	19.978	9.892	5.248	1.701	1.579	363	38.761
2014/15	23.826	12.051	9.289	1.844	1.334	358	48.702
2015/16	24.334	12.311	7.023	1.853	1.675	191	47.388

Fuente: Elaboración propia en base a Dirección de Mercados Agroalimentarios, MinAgri.

Campaña 2015/16 - mayo

La comercialización de granos por parte del sector exportador e industrial al último dato de mayo de 2016 se incrementó en 8.0 millones de toneladas respecto al mes pasado para el total de los cultivos de la campaña 15/16. Este valor es superior a las 7.2 millones de toneladas en que se observó en el mismo periodo del año pasado para la campaña 14/15 y 0.8 millones de toneladas por encima del promedio de las tres campañas anteriores.

La soja continúa siendo el cultivo que más fuertemente aumento su comercialización al crecer 5.1 millones de toneladas, seguido por el maíz y el trigo con subas de 1.6 y 0.7 millones de toneladas, respectivamente.

Variación mensual de las compras del sector exportador e industrial al 24-05-2016 en miles de toneladas

Campaña	Soja	Maíz	Trigo	Girasol	Cebada cervecera	Sorgo	Total
2011/12	3.778	1.005	1.208	207	1.132	118	7.447
2012/13	4.931	1.545	264	92	66	179	7.078
2013/14	4.824	1.469	467	65	134	156	7.116
2014/15	4.444	1.841	585	149	145	50	7.214
2015/16	5.128	1.622	699	82	444	22	7.997

Fuente: Elaboración propia en base a Dirección de Mercados Agroalimentarios, MinAgri.

Soja

Las compras de soja por parte del sector exportador y del sector industrial, en lo que va de la campaña 2015/16 han alcanzado un volumen de 24,3 millones de toneladas, cifra que resulta superior en un 2,1% al volumen registrado para la campaña precedente al mismo momento del año.

Al momento de la publicación de este informe, según el Panorama Agrícola Semanal de la Bolsa de Cereales, la cosecha de soja de la campaña 2015/16 se encuentra avanzada en un 91,4% sobre las 56.0 millones de toneladas estimadas a cosechar. Estimación que de concretarse reflejaría una caída interanual de -8% en comparación al ciclo previo (Producción 2014/15: 60,8 MTn).

Compras del sector exportador e industrial al 24-05-2016 en miles de toneladas

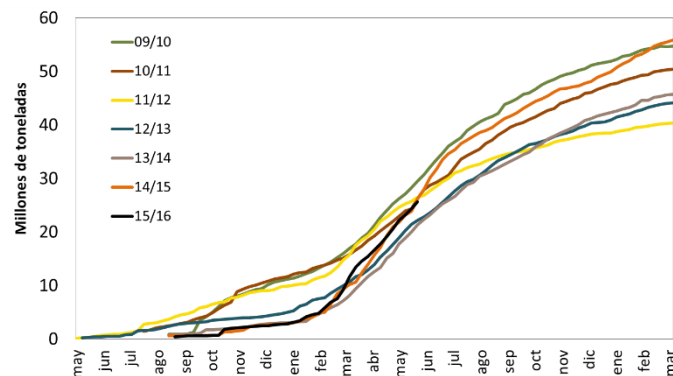

Resumen				
Campaña	Total Comprado	Total a fijar	Total fijado	% fijado/a fijar
2011/12	25.739	11.606	5.235	45%
2012/13	21.378	11.647	5.519	47%
2013/14	19.978	7.514	3.226	43%
2014/15	23.826	12.755	3.648	29%
2015/16	24.334	12.007	4.468	37%

Maíz

Las compras por parte del sector exportador y del sector industrial para el caso del maíz de la campaña 2015/16 han alcanzado al 24 de mayo de 2016 un volumen comercializado de 12,3 millones de toneladas. Con respecto al nivel registrado al mismo momento del año para la campaña 2014/15, el volumen de ventas registrado resulta superior en 0,3 millones de toneladas, es decir en un 2,2%.

Según el Departamento de Estimaciones Agrícolas de la Bolsa de Cereales la cosecha de maíz de la campaña 2015/16 alcanzó un avance del 35,3% sobre las 3,2 millones de hectáreas estimadas a cosechar. Por su parte, las estimaciones continúan ubicando la producción para esta campaña en 25 millones de toneladas.

Compras del sector exportador e industrial al 24-05-2016 en miles de toneladas

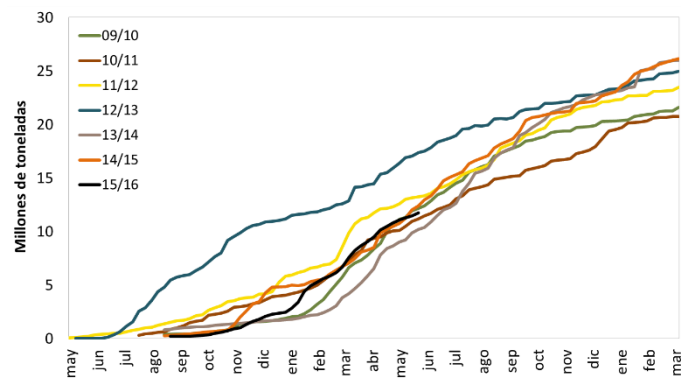

Resumen				
Campaña	Total Comprado	Total a fijar	Total fijado	% fijado/a fijar
2011/12	13.137	1.773	463	26%
2012/13	17.072	1.789	379	21%
2013/14	9.892	2.931	778	27%
2014/15	12.051	4.278	839	20%
2015/16	12.311	1.487	681	46%

Trigo

En el caso del trigo, el volumen comprado por parte del sector exportador y del sector industrial para la campaña 2015/16 es, con respecto al promedio de compras de las últimas 4 campañas, inferior en un 18,8%.

La superficie de trigo estimado por el Panorama Agrícola Semanal para la campaña 2016/17 es de 4,5 millones de hectáreas, un 25% más que la campaña anterior. Al momento de la publicación de este informe el avance de siembra es del 30% sobre el área apta.

Compras del sector exportador e industrial al 24-05-2016 en miles de toneladas

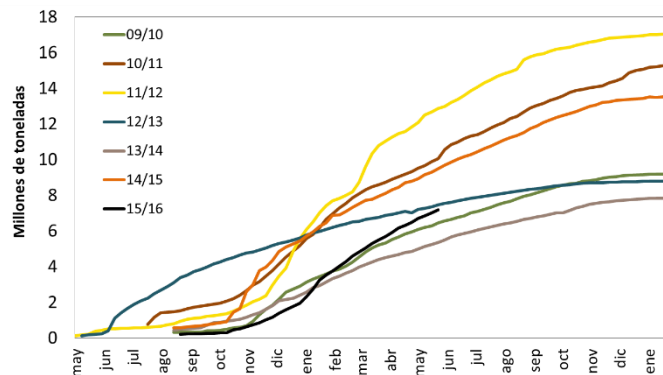

Resumen				
Campaña	Total Comprado	Total a fijar	Total fijado	% fijado/a fijar
2011/12	12.677	1.600	981	61%
2012/13	7.357	755	520	69%
2013/14	5.248	784	428	55%
2014/15	9.289	1.968	627	32%
2015/16	7.023	671	375	56%

Girasol

Al 24 de mayo de 2016 las compras de girasol alcanzan un volumen de 1,9 millones de toneladas. Con respecto al promedio de las 4 campañas previas, las ventas resultan inferiores en un 8,8%.

Según el Departamento de Estimaciones Agrícolas de la Bolsa de Cereales se dio por finalizada la cosecha de girasol a nivel nacional. Ante un incremento en la superficie implantada, acompañado de un menor rinde promedio, la producción alcanzada no registra variación interanual ubicándose en 2.5 millones de toneladas.

Compras del sector exportador e industrial al 24-05-2016 en miles de toneladas

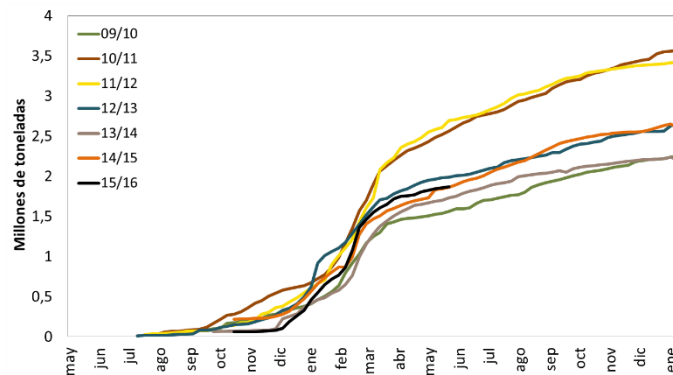

Resumen				
Campaña	Total Comprado	Total a fijar	Total fijado	% fijado/a fijar
2011/12	2.606	990	576	58%
2012/13	1.980	720	454	63%
2013/14	1.701	632	328	52%
2014/15	1.844	498	242	49%
2015/16	1.853	411	217	53%

Cebada

Al momento de la publicación de este informe los datos disponibles de compras, ventas y embarques del Ministerio de Agricultura reflejan para la campaña 15/16 un volumen comprado total de cebada de 3,0 millones de toneladas.

Del total comprado, 2,1 millones de toneladas corresponden al sector exportador. De este número, 1,3 millones de toneladas son de cebada forrajera, mientras que las 0,8 millones de toneladas restantes son del tipo cervecera. Por su parte, el sector industrial realizó compras por 0,8 millones de toneladas de cebada cervecera.

La superficie de cebada estimada por el Panorama Agrícola Semanal para la campaña 2016/17 es de 1,0 millones de hectáreas, un 16,7% menos que la campaña anterior. Al momento de la publicación de este informe el avance de siembra es del 2,2% sobre el área apta.

Compras del sector exportador e industrial al 24-05-2016 en miles de toneladas

Resumen - Campaña 2015-16			
Compras totales	Compras del sector exportador		Compras del sector industrial (24/5/2016)
Cebada total	Cebada Forrajera	Cebada Cervecera	Cebada Cervecera
2.966	1.291	827	848,5

Resumen - Campaña 2015-16 (para exportación)		
Total a fijar	Total fijado	% fijado/a fijar
89	79	89%

Cebada cervecera

La cebada cervecera presenta, al 24 de mayo de 2016, compras por parte del sector exportador e industrial por 1,7 millones de toneladas, cifra inferior en un 3,9% con respecto al volumen promedio comprado de las últimas 4 campañas.

Compras del sector exportador e industrial al 24-05-2016 en miles de toneladas

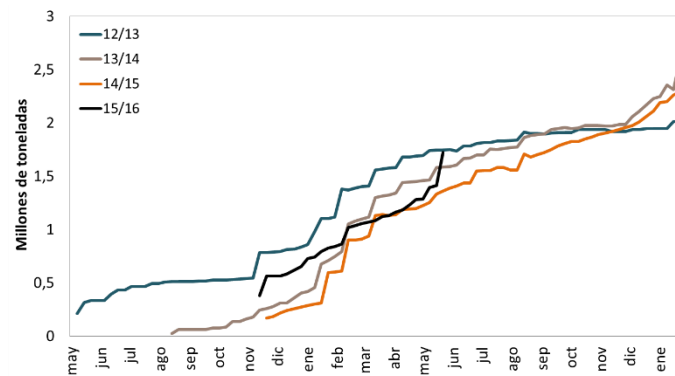

Resumen				
Campaña	Total Comprado	Total a fijar	Total fijado	% fijado/a fijar
2011/12	2.311	965	613	64%
2012/13	1.744	381	172	45%
2013/14	1.579	229	154	67%
2014/15	1.334	136	96	71%
2015/16	1.675	310	226	73%

Campaña 2014/15

Las compras por parte del sector exportador e industrial al 24 de mayo de 2016 de los cuatro principales cultivos resulta superior al volumen comercializado al mismo momento del año para la precedente campaña.

Para los seis principales cultivos se alcanza un total comprado de 104,2 millones de toneladas, superior en 17,0 millones de toneladas a las 87,3 millones de toneladas registradas para la campaña 2013/14 al mismo momento del año.

Compras del sector exportador e industrial al 24-05-2016 en miles de toneladas

Campaña	Soja	Maíz	Trigo	Girasol	Cebada cerv.	Sorgo	Total
2010/11	51.053	21.301	15.339	3.627		1.833	93.152
2011/12	40.655	23.742	17.047	3.446	2.735	3.380	91.005
2012/13	44.574	25.691	8.806	2.699	2.016	1.904	85.690
2013/14	46.227	26.818	7.876	2.289	2.617	1.482	87.309
2014/15	56.517	27.320	14.026	2.756	2.743	872	104.234

Fuente: Elaboración propia en base a Dirección de Mercados Agroalimentarios, MinAgri.

Campaña 2014/15 - mayo

La comercialización de granos por parte del sector exportador e industrial al último dato de mayo de 2016 se incrementó en 0.5 millones de toneladas respecto al mes pasado para el total de los cultivos de la campaña 14/15. Este valor es superior a las 0.3 millones de toneladas en que se observó en el mismo periodo del año pasado para la campaña 13/14 y 0.4 millones de toneladas por encima del promedio de las tres campañas anteriores.

El maíz es el cultivo con mayores subas, 0.3 millones de toneladas más se comercializaron en el último mes; seguido por la soja con similares subas de 0.3 millones de toneladas para la misma campaña.

Variación mensual de las compras del sector exportador e industrial al 24-05-2016 en miles de toneladas

Campaña	Soja	Maíz	Trigo	Girasol	Cebada cerv.	Sorgo	Total
2010/11	64	67					131
2011/12	59	28					86
2012/13	45	138					184
2013/14	211	135					347
2014/15	260	265					526

Fuente: Elaboración propia en base a Dirección de Mercados Agroalimentarios, MinAgri.